

FAHRPLAN

💡 ZUR INSPIRATION 💡

Aktuelle Fahrplan-Daten findest du auf der offiziellen Seite der Kroatischen Eisenbahn!

→ <https://www.hzpp.hr/en>

Direktverbindungen:

Knin → Perković → Šibenik

Preis Gesamtstrecke: ca. 6-7 €

ABFAHRT KNIN	ANKUNFT ŠIBENIK	DAUER	ZUG-NR.
MONTAG – FREITAG			
04:12	06:12	02:00	5801
08:07	09:43	01:36	5803
15:11	17:07	01:56	5805
19:58	21:38	01:40	5807

SAMSTAG/ SONNTAG			
04:12	06:12	02:00	5801
15:11	17:07	01:56	5805

OHNE GEWÄHR



STAND: NOVEMBER 2023

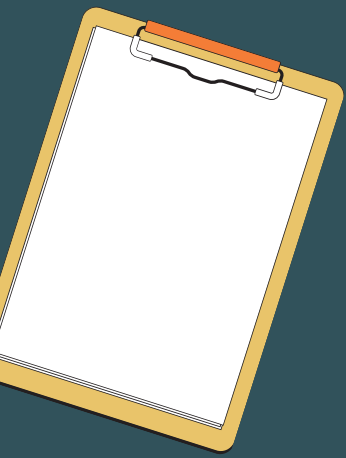

FAHRPLAN

💡 ZUR INSPIRATION 💡

Aktuelle Fahrplan-Daten findest du auf der offiziellen Seite der Kroatischen Eisenbahn!

➡ <https://www.hzpp.hr/en>

Direktverbindungen:

Šibenik → Perković → Knin

Preis Gesamtstrecke: ca. 6-7 €

ABFAHRT ŠIBENIK	ANKUNFT KNIN	DAUER	ZUG-NR.
MONTAG – FREITAG			
04:48	06:41	01:53	5800
08:40	10:35	01:55	5802
15:58	17:39	01:41	5804
20:34	22:14	01:40	5806

SAMSTAG/ SONNTAG			
08:40	10:35	01:55	5802
20:34	22:14	01:40	5806

OHNE GEWÄHR



STAND: NOVEMBER 2023



FAHRPLAN

💡 ZUR INSPIRATION 💡

Aktuelle Fahrplan-Daten findest du auf der offiziellen Seite der Kroatischen Eisenbahn!

→ <https://www.hzpp.hr/en>

BAHNHOF	ANKUNFT	ABFAHRT
Regionalzug B 5803 - Knin → Perković → Šibenik		
Knin		08:07
Kaldrma	08:14	08:14
Kosovo	08:17	08:18
Tepljuh	08:26	08:26
Siverić	08:29	08:29
Drniš	08:31	08:32
Žitnić	08:40	08:41
Sedramić	08:46	08:46
Planjane	08:50	08:50
Unešić	08:53	08:54
Cera	09:01	09:01
Koprno	09:04	09:04
Perković *	09:08	09:12
Ripište	09:19	09:19
Dabar	09:25	09:25
Primorsko Vrpolje	09:28	09:28
Primorski Sveti Juraj	09:33	09:33
Ražine	09:36	09:37
Mandalina	09:40	09:40
Šibenik	09:43	

*Möglichkeit zum Umstieg in Richtung Split



STAND: NOVEMBER 2023



FAHRPLAN

💡 ZUR INSPIRATION 💡

Aktuelle Fahrplan-Daten findest du auf der offiziellen Seite der Kroatischen Eisenbahn!

→ <https://www.hzpp.hr/en>

BAHNHOF	ANKUNFT	ABFAHRT
Regionalzug B 5802 - Šibenik → Perković → Knin		
Šibenik		08:40
Mandalina	08:42	08:42
Ražine	08:45	08:46
Primorski Sveti Juraj	08:50	08:50
Primorsko Vrpolje	08:55	08:55
Dabar	08:59	08:59
Ripište	09:04	09:04
Perković *	09:11	09:31
Koprno	09:35	09:35
Cera	09:39	09:39
Unešić	09:47	09:48
Planjane	09:52	09:52
Sedramić	09:56	09:56
Žitnić	10:00	10:01
Drniš	10:09	10:10
Siverić	10:13	10:13
Tepljuh	10:16	10:16
Kosovo	10:24	10:24
Kaldrma	10:28	10:28
Knin	10:35	

*Möglichkeit zum Umstieg in Richtung Split



STAND: NOVEMBER 2023

